MAPA DO CELÓW PROJEKTOWYCH
SKALA 1:1000

LEGENDA:

- zasięg oddziaływania zamierzonego korzystania z wód i planowanych do wykonania urządzeń wodnych - dalsza część na rys. 2A
- 585 — nr ewid. działek w zasięgu oddziaływania
- proj. grobla
- przekroje zbiornika
- przekroje dolinowe
- NPP=140.45 m n.p.m. — normalny poziom piętrzenia NPP - ślad wody na skarpie
- oś tymczasowej prawostronnej drogi technologicznej
- d 139.08 [-2.72] • 142.00 [+0.50] — rzędne proj. wykopu (dna zbiornika) / nasypu (korony grobli, wysp) [głębokość wykopu / nasypu]

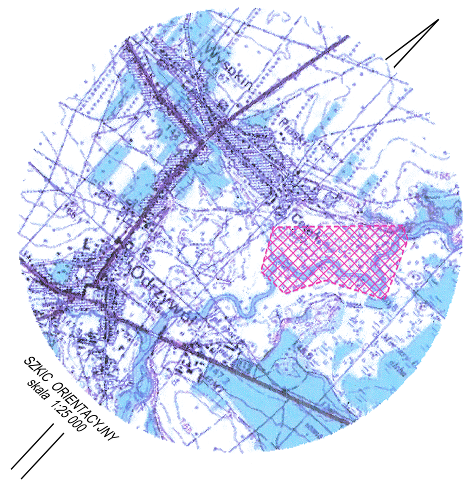

Nr ewid. działki	Pow. ewid. działki [ha]	Pow. w zasięgu oddziaływania [ha]
770	2,96	0,1530
1351	1,78	1,7800
1352	2,39	2,0185*
1353	8,14	6,3100
1354	0,15	0,1500
1355	0,16	0,1400*
1036	3,63	0,0036
1959	11,55	1,058*
820	0,34	0,0517
821	0,14	0,0293*
822	0,08	0,0103*

* całkowita powierzchnia uwzględniona na rys. 2 i 2A

woj. mazowieckie
powiat przysuski
gmina: 142304_2, Odrzywół
obręb: 0002, Ceteń
działka nr 1350, 1351, 1352, 1353, 1354, 1355

Identyfikator zgłoszenia roboty: GK.6640.234.2016
układ współrzędnych "PL-2000"
poziom odniesienia "Kronsztadt 60"
sekcje: 7.158.17.17.3, 7.158.17.17.4, 7.158.17.22.2, 7.158.17.22.3
7.158.17.22.1, 7.158.17.23.3

Mapa służy do celów projektowych w zakresie opracowania i stanowi załącznik do projektu.
Stan aktualności na dzień 18.03.2016 r.

Niniejszą mapę na podstawie baz danych otrzymanych z PODGiK w Przysusze oraz pomiaru uzupełniającego opracował:

KOMPAS
Łukasz Gwadera
ul. Kopernika 23/70, 26-300 Opoczno
Nip: 768-165-21-20
Tel. 794 500 560

wykonał:
GEODETA UPRAWNIONY
mgr inż. Łukasz Gwadera
Przysucha, dnia 09.05.2016 r.

Nie wyklucza się istnienia w terenie innych nie wykazanych na niniejszej mapie urządzeń podziemnych, które nie zostały zgłoszone do inwentaryzacji lub o których brak jest informacji w instytucjach branżowych.
Granice wniesiono na podstawie ewidencji gruntów.
Nie przeprowadzono badania KW w celu określenia służebności gruntowej.

klasoużytki gruntowe wg ewidencji gruntów

Punkty osnowy geodezyjnej podlegają ochronie (Ustawa z dnia 17.05.1989 r. - Prawo geodezyjne i kartograficzne, Rozporządzenie Ministra Spraw Wewnętrznych i Administracji z dnia 15.04.1999 r. - Dz.U. nr 45 poz. 454).

Poświadcza się, że niniejszy dokument został opracowany w wyniku prac geodezyjnych i kartograficznych, których rezultaty zawiera operat techniczny wpisany do ewidencji materiałów państwowego zasobu geodezyjnego i kartograficznego

Organ prowadzący państwowy zasób geodezyjny i kartograficzny	STAROSTA PRZYSUSKI
Identyfikator ewidencyjny materiału zasobu - operatu technicznego	P.1423. 2016.370
Data wpisania operatu technicznego do ewidencji materiałów zasobu	2016-05-30
Imię, nazwisko i podpis osoby reprezentującej organ	Z up. STAROSTY inż. Danuta Wójcieszczyk Geodeta Powiatowy

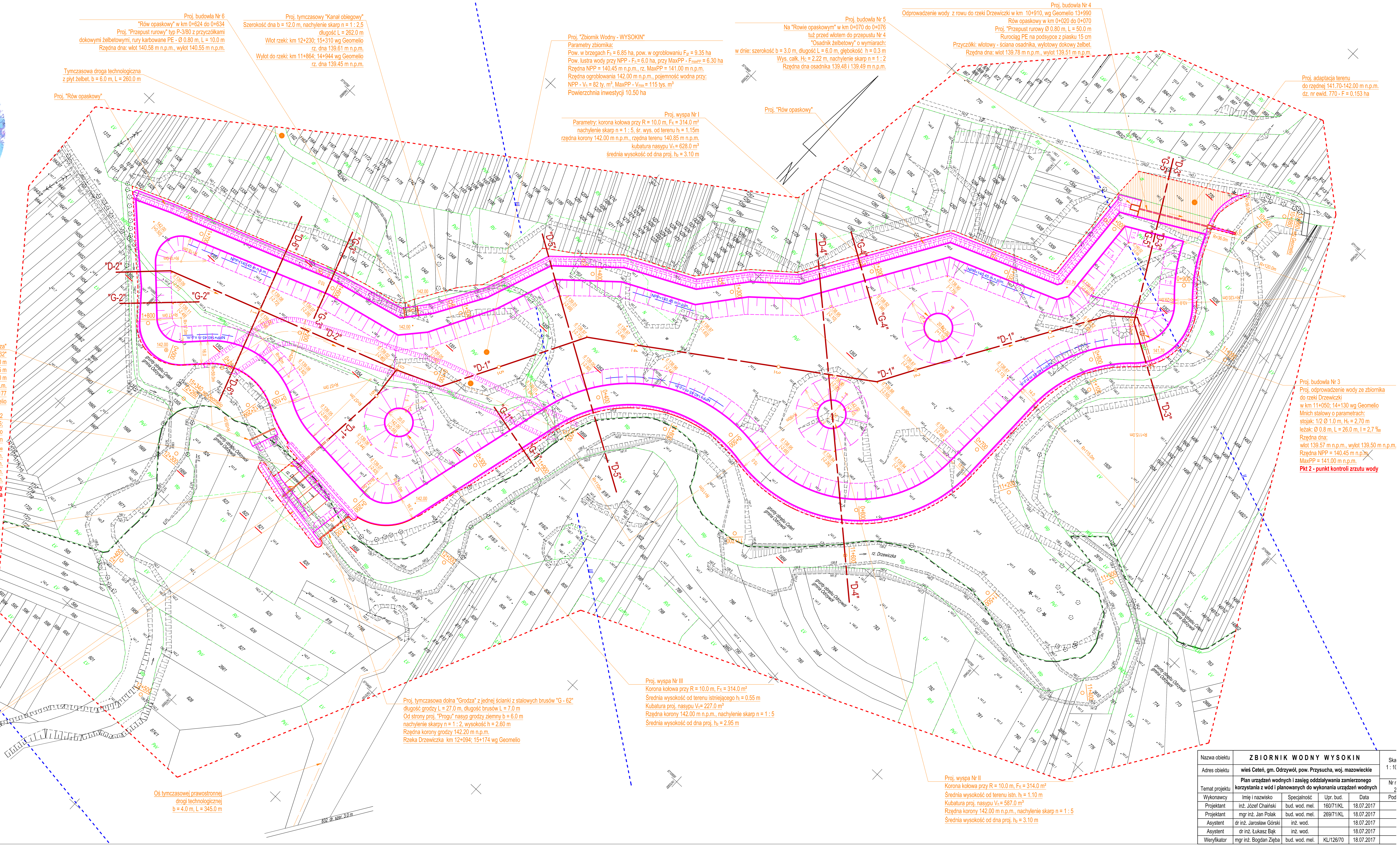

Nazwa obiektu	ZBIORNIK WODNY WYSOKIN				Skala 1 : 1000
Adres obiektu	wieś Ceteń, gm. Odrzywół, pow. Przysucha, woj. mazowieckie				Nr rys. 2
Temat projektu	Plan urządzeń wodnych i zasięg oddziaływania zamierzonego korzystania z wód i planowanych do wykonania urządzeń wodnych				
Wykonawcy	Imię i nazwisko	Specjalność	Upr. bud.	Data	Podpis
Projektant	inż. Józef Chaiński	bud. wod. mel.	160/71/KL	18.07.2017	
Projektant	mgr inż. Jan Polak	bud. wod. mel.	269/71/KL	18.07.2017	
Asystent	dr inż. Jarosław Górski	inż. wod.		18.07.2017	
Asystent	dr inż. Łukasz Bąk	inż. wod.		18.07.2017	
Weryfikator	mgr inż. Bogdan Zięba	bud. wod. mel.	KL/126/70	18.07.2017	